HOVEDFREMDRIFTSPLAN - U18 - SKOLE BOGAFJELL

ID	Aktivitetsnavn	Varighet	Start	Slutt
1	Prosjektstart	1 dag	ma 08.12.14	ma 08.12.14
2	Romprogramfase m/K0	71 dager	ti 09.12.14	ti 17.03.15
3	Skrivefrist saksframlegg	1 dag	ma 23.03.15	ma 23.03.15
4	Styre-/politisk behandling	12 dager	ma 13.04.15	ti 28.04.15
5	Skissefase	154 dager	fr 01.05.15	on 02.12.15
6	Arbeidstilsynet §18-9	1 dag	on 16.12.15	to 17.12.15
7	Rammesøknad	1 dag	to 17.12.15	fr 18.12.15
8	Tilbudsgrunnlag	25 dager	fr 18.12.15	fr 22.01.16
9	Kunngjøring DOFFIN	1 dag	fr 22.01.16	ma 25.01.16
10	Tilbudsfase	40 dager	ma 25.01.16	fr 18.03.16
11	Tilbudsevaluering	10 dager	ma 21.03.16	fr 01.04.16
12	Skrivefrist K2	1 dag	ma 11.04.16	ti 12.04.16
13	Styre-/polirisk behandling	21 dager	ti 12.04.16	ti 10.05.16
14	Kontraktsignering	4 dager	to 26.05.16	ti 31.05.16
15	Søke IG	33 dager	fr 16.09.16	ti 01.11.16
16	Byggefase	400 dager	ti 15.11.16	ma 28.05.18
17	prøvedrift	24 dager	ma 21.05.18	to 21.06.18
18	Inventar/utstyr innkjøp	50 dager	ti 20.03.18	ma 28.05.18
19	Overlevering	0 dager	to 21.06.18	to 21.06.18
20	Møblering	32 dager	to 28.06.18	ma 13.08.18
21	Åpning	0 dager	ma 13.08.18	ma 13.08.18

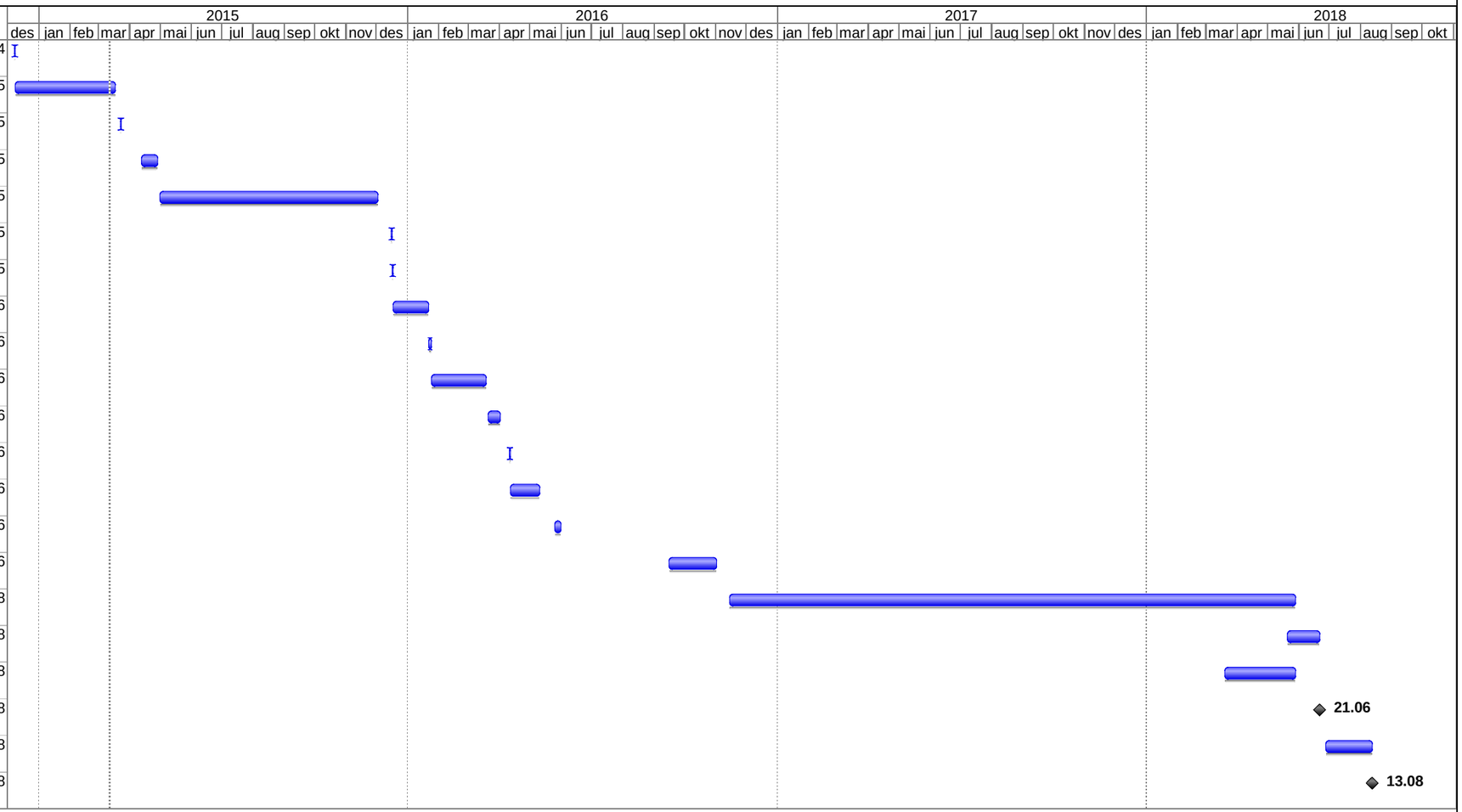

Prosjekt: U18 skole Bogafjell
Dato: to 12.03.15

Aktivitet | Fremdrift | Sammendrag | Eksterne aktiviteter | Tidsfrist
Deling | Milepæl | Prosjektsammendrag | Ekstern milepæl